

※3月の行事の予約は2/26(水)からです。
電話か来所予約です(月~金) 時間9:30~12:00・12:45~15:15

<リズムジャンプ>

3/3(月) 時間 10:40~11:10 (10:30までにお越しください)
対象年齢:1歳半から 予約8組
講師 藤谷 真夕先生(リズムジャンプ教室)
親子でリズムに合わせて体を思いっきり動かしませんか?
持ちもの:親子の飲み物 汗拭きタオル
動きやすい服装でお越しください。

<乳幼児からの性教育>

3/6(木) 時間 10:30~11:30 (10:20までにお越しください)
講師 大和 さと子先生(助産師・思春期保健相談士) 予約8組
赤ちゃんの頃から始める性教育?!そんなの早すぎでしょ!と思っ
ていませんか?実は、子どもの成長を支える大切な一歩なんです。
お子さんの健やかな成長へのかかわりを一緒に学びませんか?

<大きくなったね>

3/11(火) 時間 10:00~12:00 予約8組
身長や体重を計ったり、手形を押したりしてお子さんの
成長を記念に残してみませんか。
3月生まれのお友達のお祝いも一緒にしましょう!
持ち物:バスタオル(お子さんが寝て計られる方)



マーガレットご利用にあたり皆さんにお願いがあります。

- マーガレットをご利用の際は、玄関に置いてあるアルコール消毒をして入ってください。
- 発熱、咳やくしゃみなどの風邪の症状があり、体調に不調を感じたときは、ご利用を控えてください。
- 駐車場は、左奥から詰めて停めてください。(園内は10km運転でお願いいたします)
- 便利なアプリ『ルクミー』を始めました。
強制ではありませんが、利用者さんには登録していただけたらと思います。
詳しくは、来所時にお伝えします。

<お別れ会>

3/14(金) 時間 10:00~12:00 (10:00までにお越しください)
予約10組程度
早いもので今年度も終わりが近づいてきましたね。
新年度から幼稚園や保育園に行かれるお子さんやお引っ越しをされる
方を対象としたお別れ会をしたいと思います。
親子で、お子さんの成長をお祝いしましょう!

<3月のカレンダー作り>

3/17(月) 3/25(火) 時間 10:00~12:00 予約各8組
4月は春を感じるかわいい、カレンダーを作りましょう!
まだ、お子さんが小さくて作れない方もどうぞママが楽しんでくださ
いね。時間内いつでも作れますので、ご自由に参加してください。

<お知らせ>

3/21(金)は卒園式前日準備のため閉所いたします。
3/31(月)は新年度準備のため閉所いたします。
ご迷惑をお掛けしますが、よろしくお願いたします。

4月行事予定

4/10(木) …大きくなったね
4/18(金) 4/28(月) …カレンダー作り
4/22(火) …ベビータイム

※予定は変更になることがあります

- *水曜は相談日です。
普段のちょっとした困りごとなど、話してみませんか?
気軽に来てくださいね。電話相談も受け付けています。
- *園庭で遊べます(月・火・木・金の開所時間)
園児もいますので、マーガレット職員に声をかけてから遊んで
ください。子どもさんから、目を離さないようにお願いします。
- *行事の様子など、すみれ保育園のホームページで見ることができますので
どうぞご活用ください。

3月の行事

○…避べる日
 ×…避べない日
 ☆…予約者のみ

		行事予定	午前	午後
1	土			
2	日			
3	月	リズムジャンプ	☆	○
4	火		○	○
5	水	相談日	×	×
6	木	乳幼児からの性教育	☆	○
7	金		○	○
8	土			
9	日			
10	月		○	○
11	火	大きくなったね	☆	○
12	水	相談日	×	×
13	木		○	○
14	金	お別れ会	☆	○
15	土			
16	日			
17	月	カレンダー作り	☆	○
18	火		○	○
19	水	相談日	×	×
20	木	春分の日		
21	金	閉所（卒園式準備）		
22	土			
23	日			
24	月		○	○
25	火	カレンダー作り	☆	○
26	水	相談日・予約開始日	×	×
27	木		○	○
28	金		○	○
29	土			
30	日			
31	月	閉所（新年度準備）		



令和7年 3月号

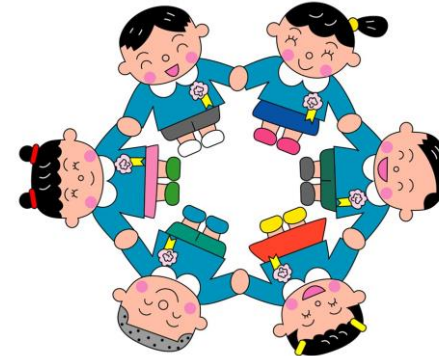

- * 住所 周南市野村2丁目7番地12号
 <すみれ保育園内>
- * 開所日 月曜日～金曜日 午前 9:30～12:00
 午後 12:45～15:15
- * 問い合わせ 水曜日 相談日
 0834-61-1010
 どうぞ気軽にお電話ください
- * 利用できる人 市内在住の3歳までの子どもと保護者
 （4歳以上は未就園児のみ）
- * 駐車場 すみれ保育園駐車場をご利用下さい